MILICĂ TEODORESCU

BOXEAZĂ CU CRISPI

n eventualitatea unei victorii, are asigurate matchuri cu Locatelli, Casadei, Orlandi, Alessandrini, Aldo Spoldi, Tamagnini, etc. După victoria asupra lui Linz, compatriotul nostru a fost felicitat de ducele de Bergamo, o rudă a M.S. Regelui Victor Emanuel III

URĂRI „UNIVERSULUI SPORT"

După matchul disputat la Milano, Milică Teodorescu s'a sult n tren, a trecut frumosul ţinut l Alpilor şi a scoborît la Lyon. De acolo ne-a trimis o scrisoare foarte interesantă, din care compilăm pentru cititorii noştri lucruri cari arată în adevărata-i lumină chipul cum compatriotul nostru ştie să rezezinte sportul românesc peste muntariile ţării.

FELICITĂRI PENTRU „UNIVERSUL SPORT"

Milică Teodorescu este un copil cu o educaţie aleasă; îşi începe scrisoarea făcându-ne cuvenitele urări de succes.

Clişeul din corpul articolului arată dragostea pe care boxeurul nostru o are pentru ziarul „Universul Sport". Trebuie să declarăm formal că simpatia este reciprocă şi că Milică Teodorescu va găsi întotdeauna în co'oanele ziarului nostru, cuvintele de îmbărbătare, atât de necesare tuturor sportivilor ce vor să câştige laurii victoriei pe pământ strein.

M'AU FACUT STUDENT!... GAZETARII DIN MILANO

Milică Teodorescu debutează în scrisoarea primită, cerând scuzepentru ce am citit noi în „Gazetta dello Sport".

„Eu am declarat ziariştilor italieni că sunt student al şcoalei superioare de comerţ şi ştiinţe politice din Lyon!

Ei au înţeles că sunt student la Universitatea din Bucureşti!

Mi-e ruşine de ceeace s'a scris, deoarece nu vreau să trec în ochii compatrioţilor mei drept un mincinos şi lăudăros!

Te pomeneşti că peste puţin timp mă vor numi şi... ministru! — îşi închee capitolul acesta din scrisoare, compatriotul nostru.

ALDO LINZ, UN EXCELENT BOXEUR

Aldo Linz este un boxeur cu mare renume: venit recent din America de Sud cu un palmares de peste 100 matchuri nu are decât o înfrângere din partea lui Kid Chocolate, fost campion al lumei la categoria uşoară.

Acum două săptămâni, acelaş Aldo Linz a boxat cu Alessandrini la Milano şi l-a învins prin k. o. în repriza 8-a.

Pentru acest motiv, mie nu mi s'a mai dat ca adversar pe învinsul lui Aldo — spune Milică Teodorescu.

500 FRANCI FORFAIT DE GREUTATE!

La cântar Aldo Linz nu a venit; e minciună că el a făcut 64 kgr.

De ce n'a venit să se cântărească?

Seara mi s'au adus în cabină 500 fr. francezi forfait de greutate; cred că „d. Linz" făcea vre'o 68—69 kg.

Dar nu m'a impresionat greutatea, deoarece aceasta nu m'a împiedicat ca, lovindu-l cu o dreaptă „stil Carpantier", să-l fac o jucărie în mâinile mele.

UN MARE MEŞTER AL TRUCAJULUI

Cele 9 minute cât a durat matchul Aldo Linz a dat dovadă că e un mare meşter al şmecheriei!

De altfel era şi un mare încasator.

Dreapta mea l-a... îndreptat iar stânga făcea... gaură unde ajungea!

Nu este nici o exagerare în ceeace spun.

DUCELE DE BERGAMO M'A FELICITAT

După match, A. S. Regală Ducele de Bergamo, rudă apropiată cu M. S. Regele Italiei, care a asistat la match, m'a invitat în loja lui şi m'a felicitat, urându-mi succes.

M'a întrebat în limba franceză, câţi ani am, şi drept să vă spun că r'am fâstâcit atât de tare şi am vorbit atât de încet încât ducele bătându-mă pe umăr mi-a spus:

„Tinere, la forţa d-tale trebuie şi o voce mai puternică!"

Fotografii au imortalizat în aparatele lor, această scenă, cea mai frumoasă din toată viaţa mea.

VOIU BOXA CU CRISPI

La 24 Martie voiu boxa cu Crispi la Milano. Contractele sunt de acum semnate.

Crispi este egalul lui Orlandi.

In caz că îl înving şi pe acesta — şi aşa trebuie să se întâmple (precizează Milică Teodorescu), — voiu mai avea un contract pentru 6 matchuri şi anume: Allessandrini, Orlandi, Aldo Spoldi, Tamagnini, Locatelli şi Casadei.

Iată cele 6 nume de boxeuri cu renume european şi mondial, care vor încrucişa mânuşile cu Milică al nostru.

Şi Milică precizează: aceste matchuri le voiu face în Maiu şi 'n sezonul de vară în aer liber.

LA LYON PENTRU ODIHNA

După matchul cu Linz, Milică Teodorescu s'a înapoiat pentru câteva zile la Lyon pentru o odihnă desăvârşită.

In frumoasa grădină a hotelului des Etrangeres, unde Milică locueşte, el sta de vorbă cu antrenorul lui particular, fostul boxeur Quandrini, pe care-l plăteşte cu 200 fr. pe lună pentru lecţii de box; mângâe copiii pe care-i iubeşte foarte mult, deşi pe ring îl consideri drept un sălbatec, sau trage cu puşca la semn, unde întotdeauna câştigă premiul I.

„La un recent concurs la care au participat foot-ballişti, boxeuri, rugbyşti, ziarişti, manageri de box, etc., am câştigat premiul I, oferindu-mi-se un pachet de... ciocolată drept rod al muncii mele!"

Milică Teodorescu îşi închee scrisoarea rugându-ne să publicăm între altele şi o fotografie unde, „pretinde" el, salută pe prietenii şi cititorii „Universului Sport"

I. SAVESCU

Înainte de a începe această scrisoare, vă transmit pentru ziarul D-tr. „Universul Sport", mult succes, iar D-tr, nu vă doresc decât pleoes formidabil de mare și sănătate. Eu rămânând acelaș devotat al D-tr, ca și mai înainte

Milică Teodorescu

O zi cu Milică Teodorescu

Milică Teodorescu şi profesorul lui de box Quandrini, fostul campion al Europei

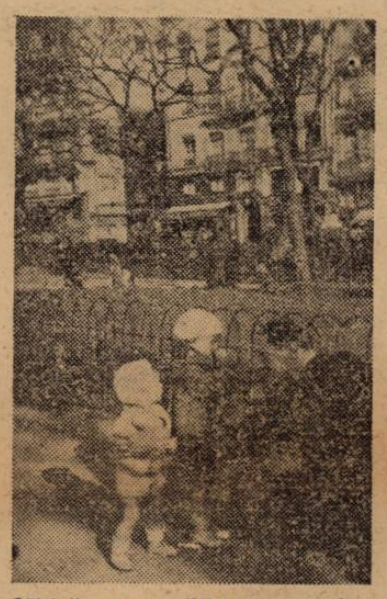

Milică e un sălbatec pe ring, dar în viaţa lui extrasportivă el adoră copiii...

Milică a luat parte la un concurs de tir şi a luat premiul I...

Milică transmite publicului bucureştean şi cititorilor „Universul Sport" salutul lui călduros...

Anglia, Elveţia, Finlanda, Ungaria şi Grecia solicită onoarea de a organiza Olimpiada din 1944

Congresul jocurilor olimpice, a primit ofertele oraşelor, cari doresc să organizeze Olimpiada din 1944. Budapesta, Lausanne, Atena, Helsingfors şi Londra, solicită deopotrivă onoarea de a regiza marile probe olimpice.

Pentru jocurile de iarnă, s'au oferit până în prezent numai Oslo şi St. Moritz.

Ofertele Budapestei şi Atenei, au surprins, ele ne lăsând să se întrevadă până acum asemenea intenţiuni.

In plus, se comentează absenţa Romei, de pe lista oraşelor solicitante.

Deasemenea este comentată lipsa Finlandei din rândurile ţărilor cari cer acordarea dreptului de a organiza jocurile olimpice de iarnă.

Se crede că Finlanda impresionată de hotărîrile C. I. O., dela Cairo, se va abţine şi dela concursuri.

In Anglia, se ventilează ideia că atleţii englezi nu vor participa la Olimpiada dela Tokio.

Iată ce scrie în această privinţă „Sporting Life":

„Printre membrii şi atleţii englezi opinia este generală, că nu trebuie acordat nici un sprijin pentru deplasarea atleţilor la Tokio".

Apoi evenimentele actuale demonstrează din plin că jocurile Olimpice nu corespund nici un moment spiritului lor originar şi că se va putea — fără nici o grijă — încerca suprimarea lor. In Franţa comentariile s' învârtesc în jurul schimbării datei.

D. Paul Rousseau spune că schimbarea datei disputărei Olimpiadei nu va schimba cu nimic, pregătirile atleţilor.

In general, opiniile sunt favorabile Japoniei.

Rămâne de văzut cum va şti Japonia să se achite de misiunea pe care singură şi-a luat-o.

Jocuri de iarnă fără ski

D. Armand Massard, preşedintele comitetului Olimpic francez, a comunicat eri ziariştilor părerea sa asupra ultimelor hotărîri ale federaţiei de ski:

„Mi se pare că sporturile de iarnă fără ski, cum s'a hotărît zilele acestea, nu vor putea prezenta prea mult interes".

Iată deci că nu vom mai putea prezenta în cadrul „sporturilor de iarnă" acele frumoase rezultate obţinute de skieurii români şi st ini.

Păcat...

ION ROGOZEANU va pleca la Paris

Ion Rogozeanu, fostul campion amator al României, pleacă Miercuri 23 Martie spre Paris.

El va activa ca pugilist în sala profesorului Leclerc, în cadrele profesioniste.

Pentru aceasta, va cere autorizaţia Federaţiei române de box.

Rogozeanu pleacă Miercuri din Gara de Nord cu trenul dela ora 19.

Redactor responsabil: STEFAN MENCONI — Editura Societăţii Anonime „Universul", Bucureşti—România